7.kārta
8.kārta
TP-1708
Aizsargcaurule Ø160mm
meh. izturība 750N 2xL=11m
PE DN200, PN10
PE DN200, PN30
UM-27
LB37+86,763
R=-500,00
Aizsargcaurule Ø160mm
meh. izturība 750N 2xL=28m
Sark.līn.
Loka maģistrāle
SIA LatRosTrans sakaru kabeļi
SIA LatRosTrans sakaru kabeļi
7.kārta
8.kārta
1. Proj. AHXAMK-W-3x150Al+25Cu
L(TP-1710 uz F14)=45m
(SIA "REAL ESTATE" KL)
2. Proj. AHXAMK-W-3x150Al+25Cu
L(TP-1710 uz F14)=45m
(SIA "REAL ESTATE" KL)
3. Proj. AHXAMK-W-3x240
L(TP-1721 uz F-5)=45m
X=279450
Y=487000
Proj.
uz
N
X=279450
Y=486950
Caurdura
darba bedre
Ceļa nomale
0,7m
0,5m
Proj. KL
aizsargcaurulē
6,3m
Ū Esošais ūdensvads
SK Esošais dzelzceļa sakaru kabelis
LK Esošais dzelzceļa ZS kabelis
EK Esošais ST 20kV kabelis
SK Esošais sakaru kabelis
AK Esošais apgaismojuma kabelis
LK Proj. lietus kanalizācija

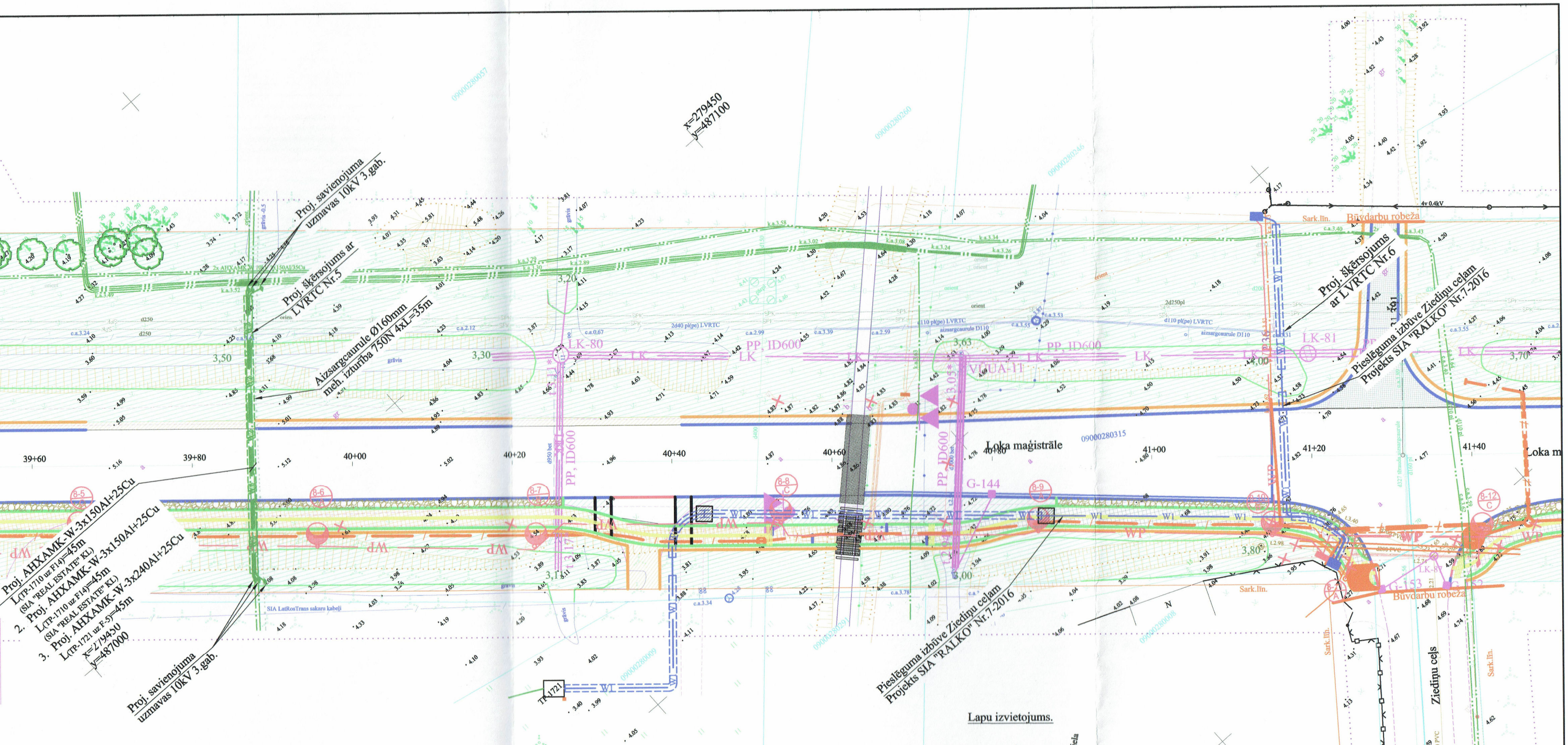

Lapu izvietojums.

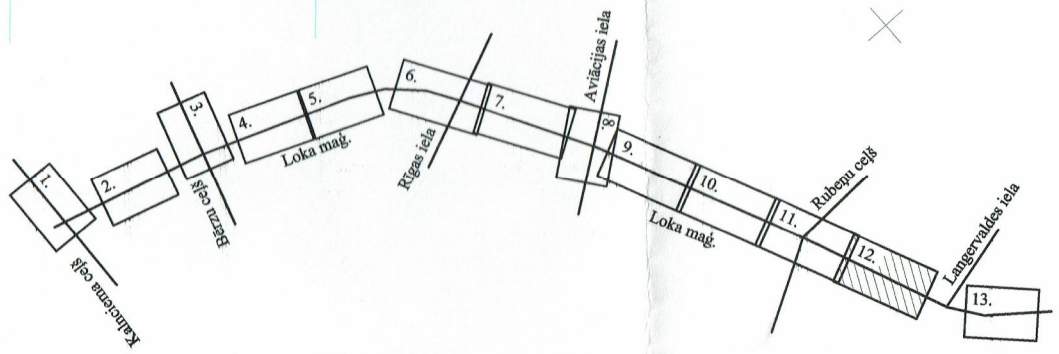

Sķērsojums ar dzelzceļu.

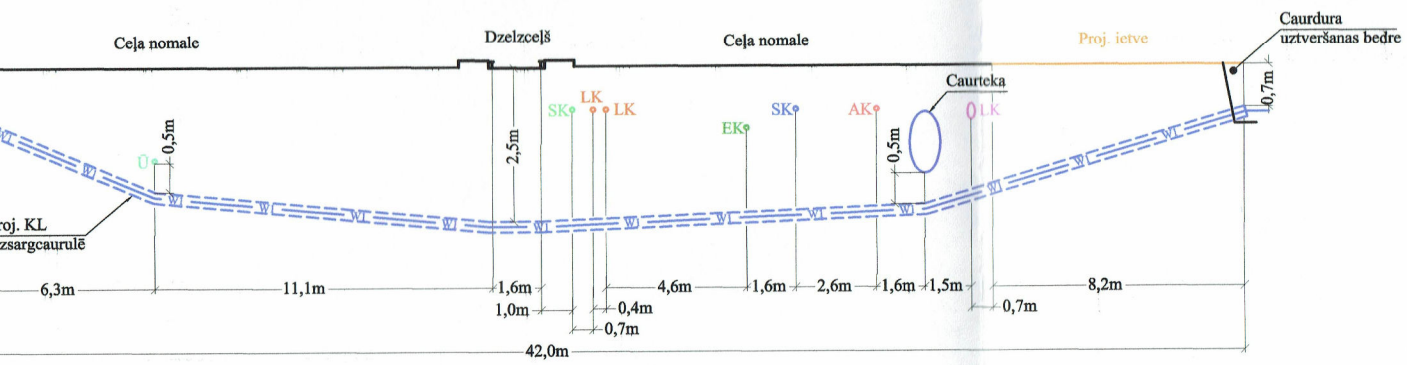

ošais ūdensvads
ošais dzelzceļa sakaru kabelis
ošais dzelzceļa ZS kabelis
ošais ST 20kV kabelis
ošais sakaru kabelis
ošais apgaismojuma kabelis
oj. lietus kanalizācija

Mēroga attiecība
Hor. 1:2
Vert. 1:4

	V.Uzvārds	Paraksts	Datums
Pārbaudīja	M. Kudrjavceva		10.2016
Izstrādāja	A. Ozoliņš		10.2016

Objekts: "Loka maģistrāles rekonstrukcija, Jelgavā, posmā no Kalnciema ceļa līdz pilsētas administratīvajai robežai"

Pasūtījuma Nr. 6-2016

Pasūtītājs: SIA "3C"

Stadija	Mērogs	Lapa
TS	1:500	ELT-2/12

Projektējamo EPL trašu plāns.

Ārējā elektroapgāde

RALKO

27