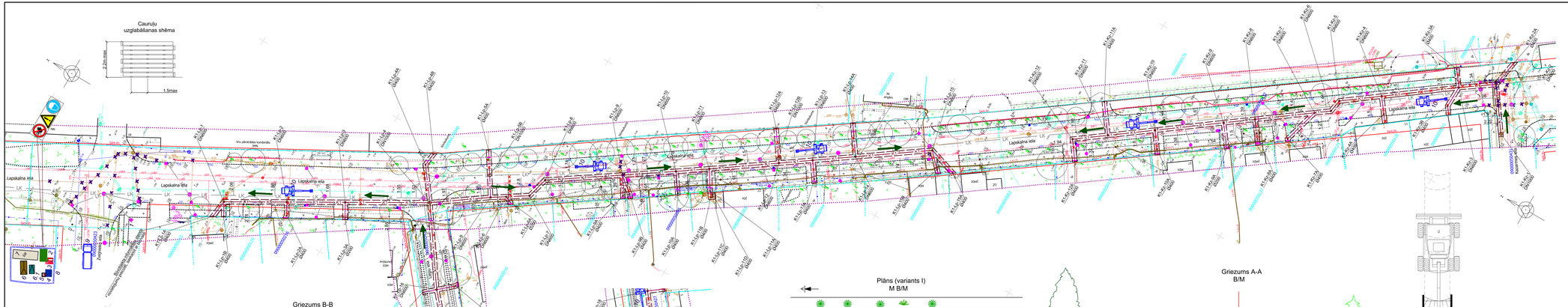

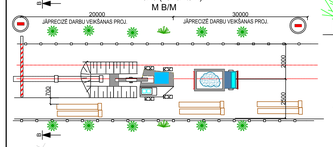

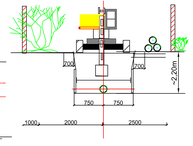

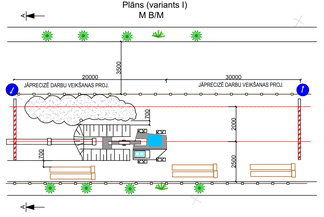

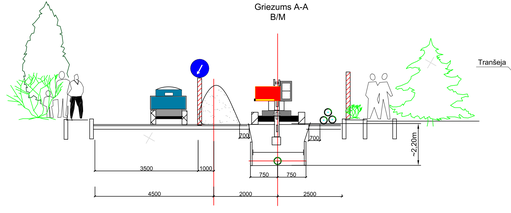

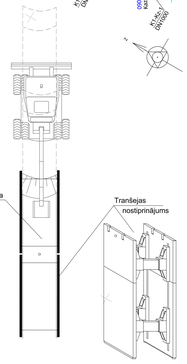

APZĪMĒJUMI

- Rekomendējamais tranšejas rakšanas virziens
- 10 Būvniecības tehnika - ekskavators ar kausu
- 9 Būvmateriālu piegādes transports
- 8 Mobilais pagaidu žogs uz pēdām
- 7 Būvmateriālu novietne
- 6 Būvgružu konteiners
- 6.1 Sadzīves atkritumu konteiners
- 5 Pārvietojama tualete
- 4 Sētuļa konteinera tipa instrumentu noliktava
- 3 Ugunsdzēšības stends, inventārs
- 2 Būvlaukuma vadības konteinera tipa birojs
- 1 Būvlaukuma informācijas stends
- Brīdinājuma zīmes
- Grunts rakšanas darbu zona
- Esoša koka minimālā aizsardzības zona

Piezīmes:

1. Būvuzņēmējam jāveic visi nepieciešamie pasākumi, lai būvdarbu gaitā netiktu bojātas esošās komunikācijas.
2. Gadījumā, ja būvniecības laikā tiek bojātas drenāžas un/vai citas inženierkomunikāciju caurules, tās jāatjauno sakotnējā stāvoklī.
3. Caurulvadus ir atļauts izbūvēt tikai sausā būvgrāvī. Vietās, kur ir augsts grunts ūdens līmenis, būvuzņēmējam pašam jāprecējas metode ar kādu nosusināt tranšeju: veicot grunts ūdenu atsūknēšanu vai grunts ūdens līmeņa pazemināšanu.

Jelgava, Ūdensvada iela 4 Tālr.: +371 63023575 Fakss: +371 63007100				PASŪTĪTĀJS: SIA "Jelgavas ūdens" Reģ.Nr.:41703001321	
				OBJEKTS: Sadzīves kanalizācijas tīklu pārbūve Lapskalna ielā	
Amats	Uzvārds	Paraksts	Datums	Inženierrisinājumu daļa: Darbu organizēšanas projekts	Stadija: BP
Proj.d.vad.	B. Grīpēns - Bērziņš		12.2017		
Izstrādāja	T. Valtere		12.2017	Lapas nosaukums: Būvlaukuma ģenerālplāns	Mērogs: 1:500
Izstrādāja	Z. Poča		12.2017		Lapa 2 / Marka, Ras.Nr. DOP-2